

DGM 2024

DESAFIOS DA GESTÃO MUNICIPAL

www.desafiosdosmunicipios.com.br

O estudo Desafios da Gestão Municipal (DGM) apresenta uma análise das 100 maiores cidades brasileiras, com base no IDGM que sintetiza 15 indicadores em quatro áreas essenciais para a qualidade de vida da população: i) educação, ii) saúde, iii) segurança e iv) saneamento e sustentabilidade. Este folheto apresenta uma análise preliminar do município nos 15 indicadores do IDGM.

REALIZAÇÃO

MacroPlan
Analytics

SUDESTE

RJ | Rio de Janeiro

36° colocado
no IDGM 2024

Subiu 12
posições

em relação ao IDGM 2010

RESUMO

IDGM 2010

0,527

IDGM 2024 (POR ÁREA)

EDUCAÇÃO
0,627

SAÚDE
0,48

SEGURANÇA
0,82

SANEAMENTO
0,883

MELHOR MUNICÍPIO IDGM
2024

0,765 - Maringá

IDGM 2024^①

0,645

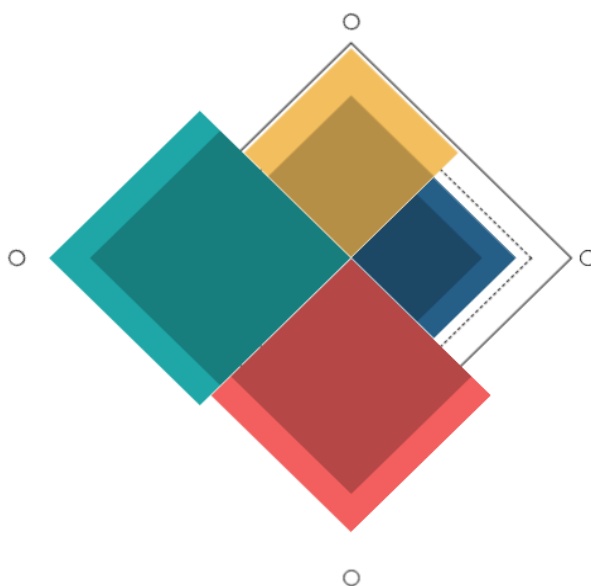

O que cada cor e forma representam?

Losangos Cada área do IDGM

Cores escuras
Os valores iniciais de cada área.

Cores claras
Valores finais de cada área.

IDGM geral atual

IDGM geral do primeiro ano do período de análise

IDGM dos melhores municípios da área respectiva no último ano

Um olhar em Rio de Janeiro

2,3%

Taxa de analfabetismo (15 anos ou mais)¹
(2022)

R\$ 53,1 mil

PIB *per capita*²
(2021)

R\$ 5.137

Renda média do emprego formal³
(2022)

45,2%

Razão entre emprego formal e população com 15 anos ou mais³
(2022)

B

CAPAG⁴
(2024)

¹Censo 2022/IBGE; ²IBGE. Preços correntes de 2021. Com base nas estimativas populacionais de 2021; ³RAIS e Censo 2022/IBGE. Preços correntes de 2022; ⁴Tesouro Nacional. Municípios apresentando n.d. ou n.e. não possuem nota CAPAG calculada.



Veja a posição do município em cada um dos 15 indicadores do IDGM no ranking dos 100 maiores municípios brasileiros, sendo o 1º lugar ocupado pelo município com melhor indicador e o 100º o município com pior indicador.

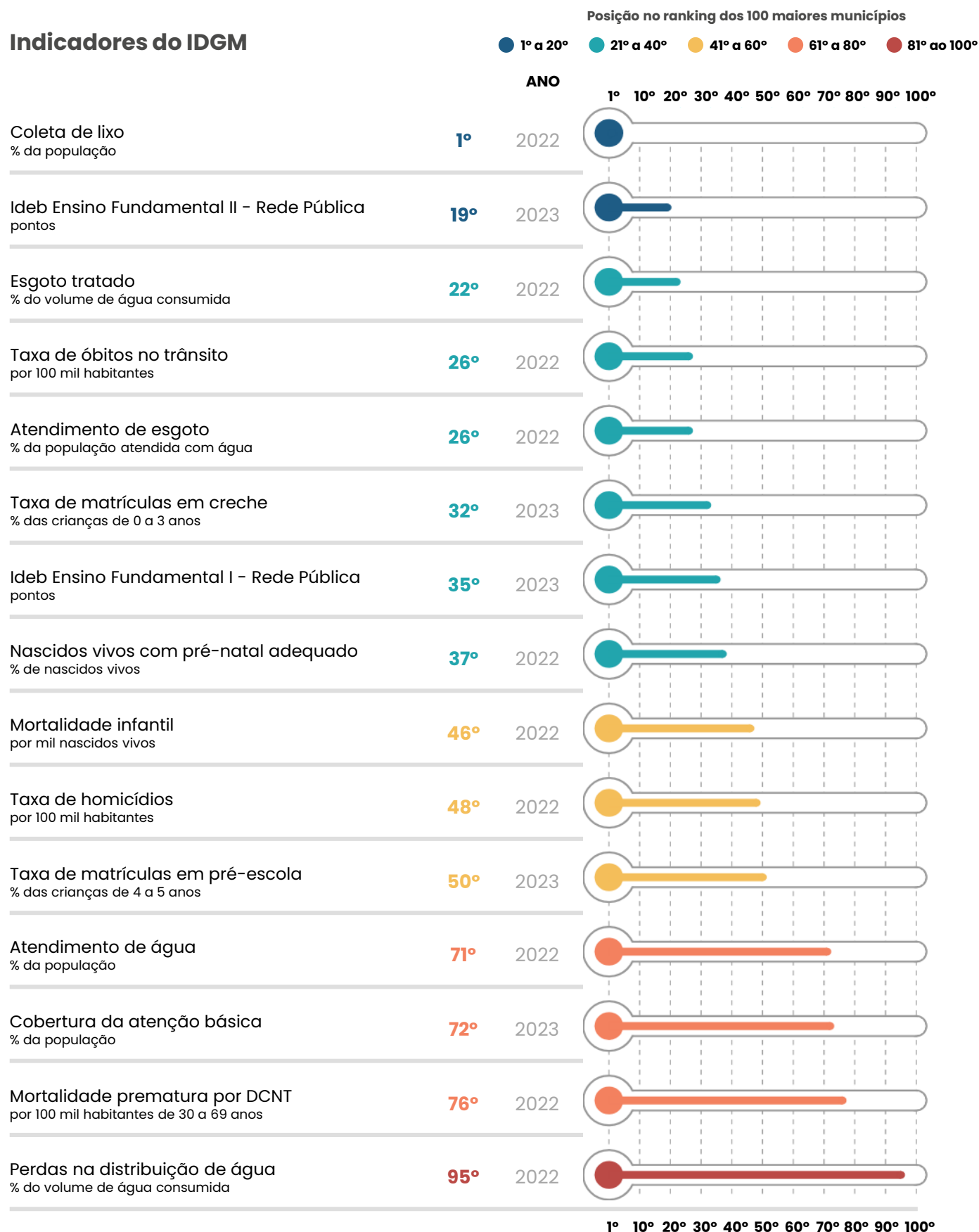

Nota: Fonte dos indicadores disponível na última página.

Variações de posições na década



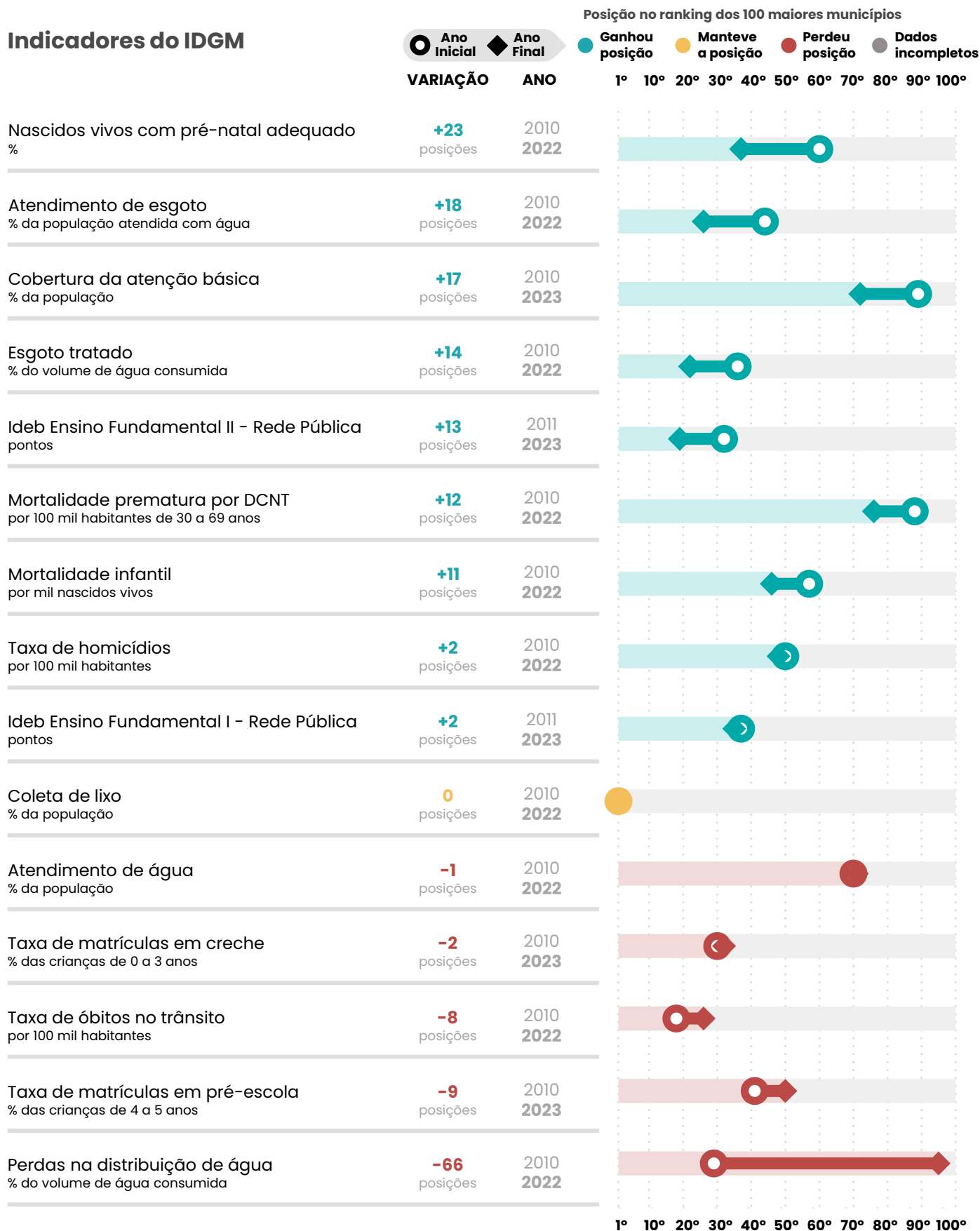

A figura ilustra a evolução do município no ranking dos 100 maiores municípios em cada um dos 15 indicadores do IDGM, apresentando a posição do município no ano inicial e ano final. O 1º lugar é ocupado pelo município com o melhor indicador e o 100º pelo município com o pior indicador.



Nota: Fonte dos indicadores disponível na última página.

Síntese dos indicadores do IDGM

Confira o valor e a posição da cidade no ranking dos 100 maiores municípios brasileiros, bem como sua posição em relação às capitais, nos anos iniciais e finais de cada um dos 15 indicadores, nas quatro áreas do estudo.

 Educação	2010			2023		
	Índice	Posição 100+	Posição Capitais	Índice	Posição 100+	Posição Capitais
Taxa de matrículas em creche (% das crianças de 0 a 3 anos) ¹	24,5	30°	7°	51,1	32°	6°
Taxa de matrículas na pré-escola (% das crianças de 4 a 5 anos) ¹	76,7	41°	10°	97,1	50°	10°
	2009			2023		
	Índice	Posição 100+	Posição Capitais	Índice	Posição 100+	Posição Capitais
Ideb Ensino Fundamental I - Rede Pública ²	5,4	37°	6°	6,0	35°	8°
Ideb Ensino Fundamental II - Rede Pública ²	4,2	32°	4°	5,2	19°	5°
 Saúde	2010			2022		
	Índice	Posição 100+	Posição Capitais	Índice	Posição 100+	Posição Capitais
Mortalidade prematura por DCNT (por 100 mil pessoas de 30 a 69 anos) ³	399,4	88°	26°	355,0	76°	24°
Nascidos vivos com sete ou mais consultas pré-natal (%) ⁴	65,0	60°	11°	78,9	37°	5°
Mortalidade infantil (por mil nascidos vivos) ⁴	13,2	57°	14°	11,8	46°	13°
	2010			2023		
	Índice	Posição 100+	Posição Capitais	Índice	Posição 100+	Posição Capitais
Cobertura da atenção básica (% da população) ⁵	30,6	89°	26°	64,5	72°	22°
 Segurança	2010			2022		
	Índice	Posição 100+	Posição Capitais	Índice	Posição 100+	Posição Capitais
Taxa de homicídios (por 100 mil habitantes) ³	29,5	50°	8°	16,8	48°	6°
Taxa de óbitos no trânsito (por 100 mil habitantes) ³	14,5	18°	6°	10,2	26°	10°
 Saneamento e Sustentabilidade	2010			2022		
	Índice	Posição 100+	Posição Capitais	Índice	Posição 100+	Posição Capitais
Esgoto tratado (% do volume de água consumida) ⁶	53,2	36°	12°	85,1	22°	4°
Perdas na distribuição de água (% do volume de água consumida) ⁶	33,5	29°	7°	60,7	95°	24°
Atendimento de água (% da população) ⁶	91,2	70°	16°	93,8	71°	19°
Coleta de lixo (% da população) ⁶	100,0	1°	1°	100,0	1°	1°
Atendimento de esgoto (% da população atendida com água) ⁶	70,1	44°	7°	95,8	26°	5°

¹Censo Escolar e IBGE; ²Inep; ³DataSUS e IBGE; ⁴DataSUS; ⁵IEPS; ⁶SNIS.

DGM•2024
DESAFIOS DA GESTÃO MUNICIPAL





Nova atualização em
OUTUBRO DE 2024. Confira!

www.desafiosdosmunicipios.com.br

MacroPlan
Analytics

 <https://www.analytics.macroplan.com.br/>

 <https://www.macroplan.com.br/>

 (21) 2287-3293