

DGM 2024

DESAFIOS DA GESTÃO MUNICIPAL

www.desafiosdosmunicipios.com.br

O estudo Desafios da Gestão Municipal (DGM) apresenta uma análise das 100 maiores cidades brasileiras, com base no IDGM que sintetiza 15 indicadores em quatro áreas essenciais para a qualidade de vida da população: i) educação, ii) saúde, iii) segurança e iv) saneamento e sustentabilidade. Este folheto apresenta uma análise preliminar do município nos 15 indicadores do IDGM.

REALIZAÇÃO

MacroPlan
Analytics

SUDESTE

SP | Praia Grande

32° colocado
no IDGM 2024

Subiu 5
posições

em relação ao IDGM 2010

RESUMO

IDGM 2010

0,55

IDGM 2024 (POR ÁREA)

EDUCAÇÃO
0,66

SAÚDE
0,477

SEGURANÇA
0,85

SANEAMENTO
0,856

MELHOR MUNICÍPIO IDGM
2024

0,765 - Maringá

IDGM 2024^①

0,652

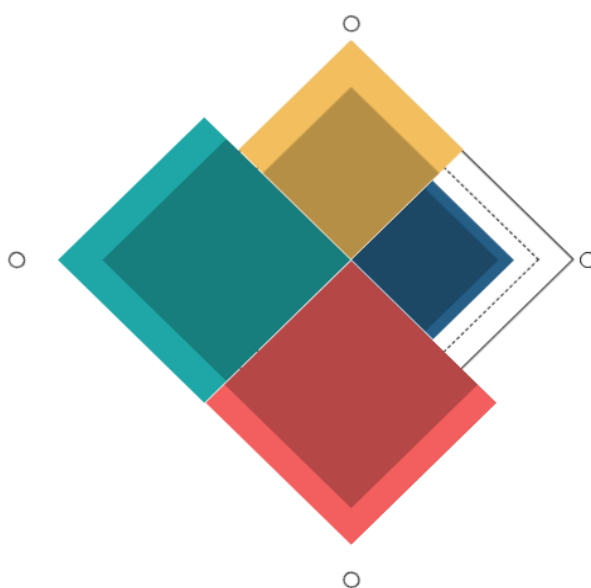

O que cada cor e forma representam?

Losangos Cada área do IDGM

Cores escuras
Os valores iniciais de cada área.

Cores claras
Valores finais de cada área.

◇ IDGM geral atual

◇ IDGM geral do primeiro ano do período de análise

○ IDGM dos melhores municípios da área respectiva no último ano

Um olhar em Praia Grande

2,7%

Taxa de analfabetismo (15 anos ou mais)¹
(2022)

R\$ 25,9 mil

PIB per capita²
(2021)

R\$ 3.113

Renda média do emprego formal³
(2022)

21,7%

Razão entre emprego formal e população com 15 anos ou mais³
(2022)

C

CAPAG⁴
(2024)

¹Censo 2022/IBGE; ²IBGE. Preços correntes de 2021. Com base nas estimativas populacionais de 2021; ³RAIS e Censo 2022/IBGE. Preços correntes de 2022; ⁴Tesouro Nacional. Municípios apresentando n.d. ou n.e. não possuem nota CAPAG calculada.



Veja a posição do município em cada um dos 15 indicadores do IDGM no ranking dos 100 maiores municípios brasileiros, sendo o 1º lugar ocupado pelo município com melhor indicador e o 100º o município com pior indicador.

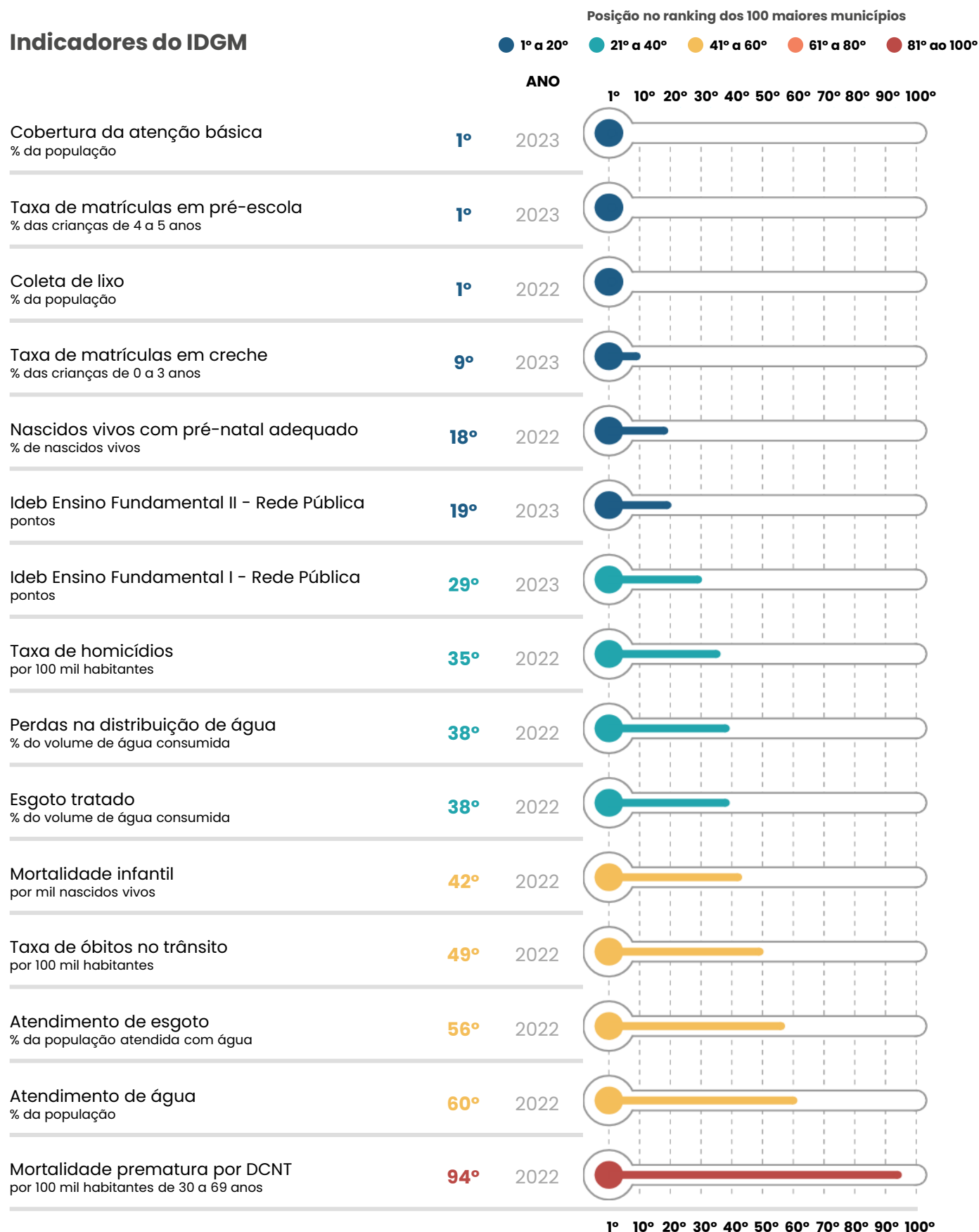

Nota: Fonte dos indicadores disponível na última página.

Variações de posições na década



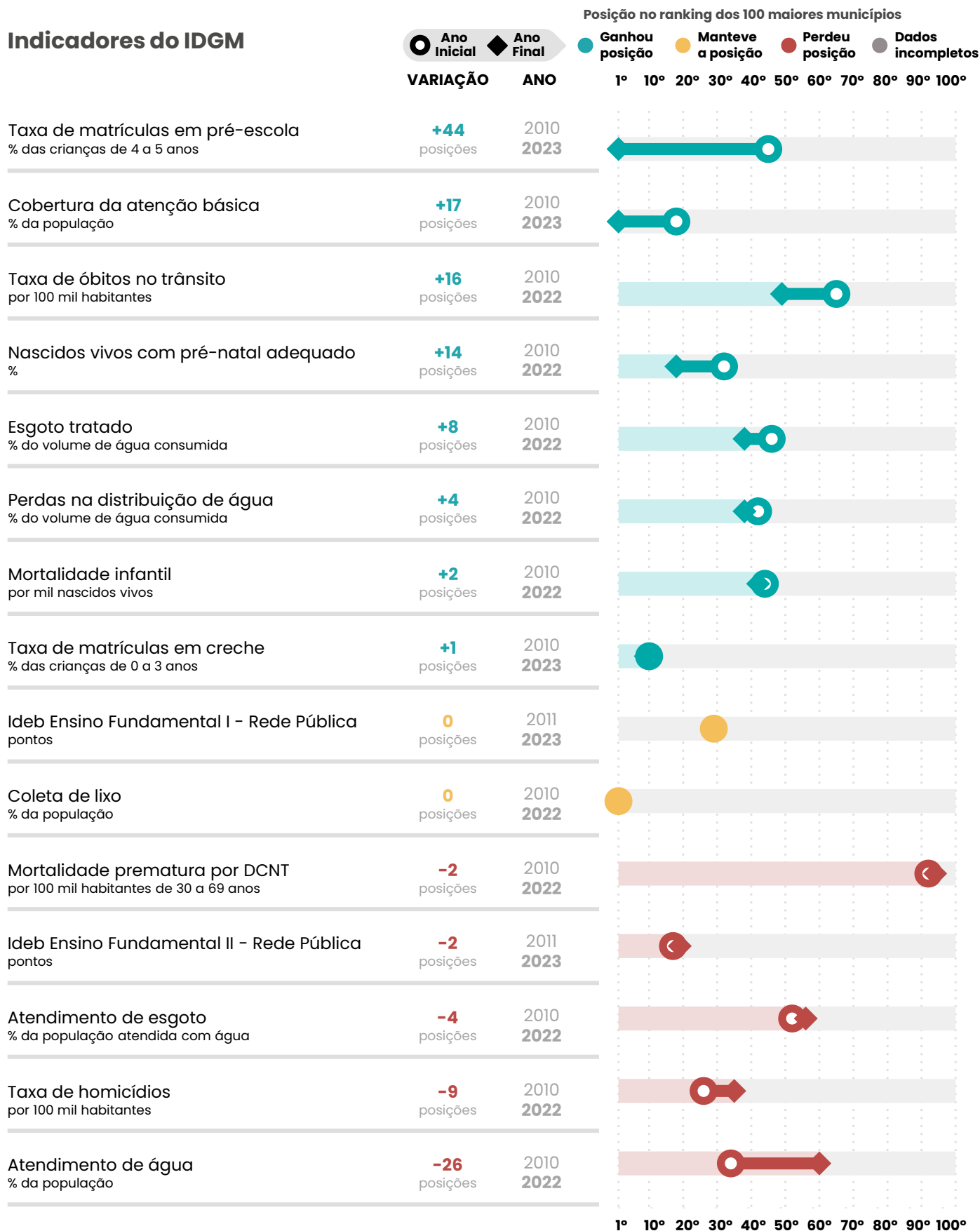

A figura ilustra a evolução do município no ranking dos 100 maiores municípios em cada um dos 15 indicadores do IDGM, apresentando a posição do município no ano inicial e ano final. O 1º lugar é ocupado pelo município com o melhor indicador e o 100º pelo município com o pior indicador.



Nota: Fonte dos indicadores disponível na última página.

Síntese dos indicadores do IDGM

Confira o valor e a posição da cidade no ranking dos 100 maiores municípios brasileiros, bem como sua posição em relação às capitais, nos anos iniciais e finais de cada um dos 15 indicadores, nas quatro áreas do estudo.

|  Educação | 2010 | | 2023 | |
|--|--------|---------|--------|---------|
| | Índice | Posição | Índice | Posição |
| Taxa de matrículas em creche (% das crianças de 0 a 3 anos) ¹ | 34,8 | 10º | 64,3 | 9º |
| Taxa de matrículas na pré-escola (% das crianças de 4 a 5 anos) ¹ | 75,0 | 45º | 100,0 | 1º |
| | 2009 | | 2023 | |
| | Índice | Posição | Índice | Posição |
| Ideb Ensino Fundamental I - Rede Pública ² | 5,5 | 29º | 6,1 | 29º |
| Ideb Ensino Fundamental II - Rede Pública ² | 4,5 | 17º | 5,2 | 19º |
|  Saúde | 2010 | | 2022 | |
| | Índice | Posição | Índice | Posição |
| Mortalidade prematura por DCNT (por 100 mil habitantes de 30 a 69 anos) ³ | 423,4 | 92º | 415,1 | 94º |
| Nascidos vivos com sete ou mais consultas pré-natal (%) ⁴ | 77,2 | 32º | 82,3 | 18º |
| Mortalidade infantil (por mil nascidos vivos) ⁴ | 12,5 | 44º | 11,4 | 42º |
| | 2010 | | 2023 | |
| | Índice | Posição | Índice | Posição |
| Cobertura da atenção básica (% da população) ⁵ | 78,7 | 18º | 100 | 1º |
|  Segurança | 2010 | | 2022 | |
| | Índice | Posição | Índice | Posição |
| Taxa de homicídios (por 100 mil habitantes) ³ | 17,9 | 26º | 10,9 | 35º |
| Taxa de óbitos no trânsito (por 100 mil habitantes) ³ | 22,9 | 65º | 12,6 | 49º |
|  Saneamento e Sustentabilidade | 2010 | | 2022 | |
| | Índice | Posição | Índice | Posição |
| Esgoto tratado (% do volume de água consumida) ⁶ | 42,1 | 46º | 72,6 | 38º |
| Perdas na distribuição de água (% do volume de água consumida) ⁶ | 37,4 | 42º | 32,6 | 38º |
| Atendimento de água (% da população) ⁶ | 99,2 | 34º | 96,8 | 60º |
| Coleta de lixo (% da população) ⁶ | 100,0 | 1º | 100,0 | 1º |
| Atendimento de esgoto (% da população atendida com água) ⁶ | 58,4 | 52º | 82,5 | 56º |

¹Censo Escolar e IBGE; ²Inep; ³DataSUS e IBGE; ⁴DataSUS; ⁵IEPS; ⁶SNIS.

DGM•2024
DESAFIOS DA GESTÃO MUNICIPAL



**Nova atualização em
OUTUBRO DE 2024. Confira!**

www.desafiosdosmunicipios.com.br

**MacroPlan
Analytics**

 <https://www.analytics.macroplan.com.br/>

 <https://www.macroplan.com.br/>

 (21) 2287-3293