

# DGM 2024

DESAFIOS DA GESTÃO MUNICIPAL

[www.desafiosdosmunicipios.com.br](http://www.desafiosdosmunicipios.com.br)

O estudo Desafios da Gestão Municipal (DGM) apresenta uma análise das 100 maiores cidades brasileiras, com base no IDGM que sintetiza 15 indicadores em quatro áreas essenciais para a qualidade de vida da população: i) educação, ii) saúde, iii) segurança e iv) saneamento e sustentabilidade. Este folheto apresenta uma análise preliminar do município nos 15 indicadores do IDGM.

REALIZAÇÃO

MacroPlan  
Analytics

SUDESTE

SP | Santos

11º colocado no  
IDGM 2024

Subiu 4  
posições

em relação ao IDGM 2010

## RESUMO

IDGM 2010

0,606

IDGM 2024 (POR ÁREA)



EDUCAÇÃO

0,666



SAÚDE

0,542



SEGURANÇA

0,898



SANEAMENTO

0,93

MELHOR MUNICÍPIO IDGM  
2024

0,765 - Maringá

IDGM 2024<sup>1</sup>

0,697

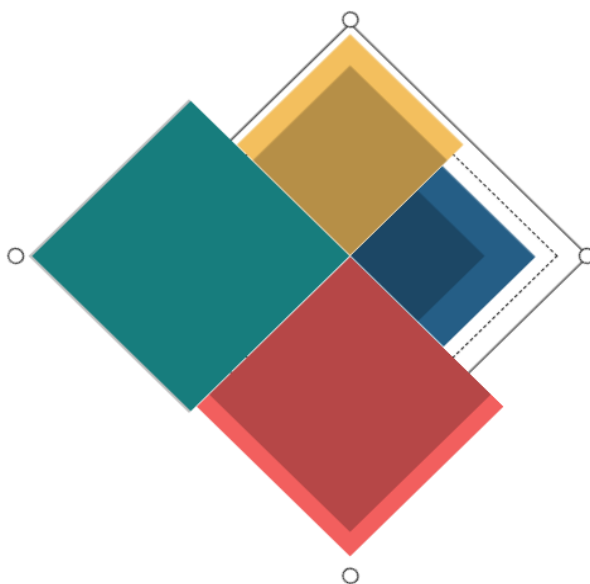

O que cada cor e forma representam?

Losangos

Cada área do IDGM



**Cores escuras**

Os valores iniciais de cada área.

**Cores claras**

Valores finais de cada área.

◇ IDGM geral atual

◇ IDGM geral do primeiro ano do período de análise

○ IDGM dos melhores municípios da área respectiva no último ano

## Um olhar em Santos

1,6%

Taxa de analfabetismo (15 anos ou mais)<sup>1</sup>  
(2022)

R\$ 55,5 mil

PIB per capita<sup>2</sup>  
(2021)

R\$ 6.210

Renda média do emprego formal<sup>3</sup>  
(2022)

52,4%

Razão entre emprego formal e população com 15 anos ou mais<sup>3</sup>  
(2022)

B

CAPAG<sup>4</sup>  
(2024)

<sup>1</sup>Censo 2022/IBGE; <sup>2</sup>IBGE. Preços correntes de 2021. Com base nas estimativas populacionais de 2021; <sup>3</sup>RAIS e Censo 2022/IBGE. Preços correntes de 2022; <sup>4</sup>Tesouro Nacional. Municípios apresentando n.d. ou n.e. não possuem nota CAPAG calculada.



Veja a posição do município em cada um dos 15 indicadores do IDGM no ranking dos 100 maiores municípios brasileiros, sendo o 1º lugar ocupado pelo município com melhor indicador e o 100º o município com pior indicador.

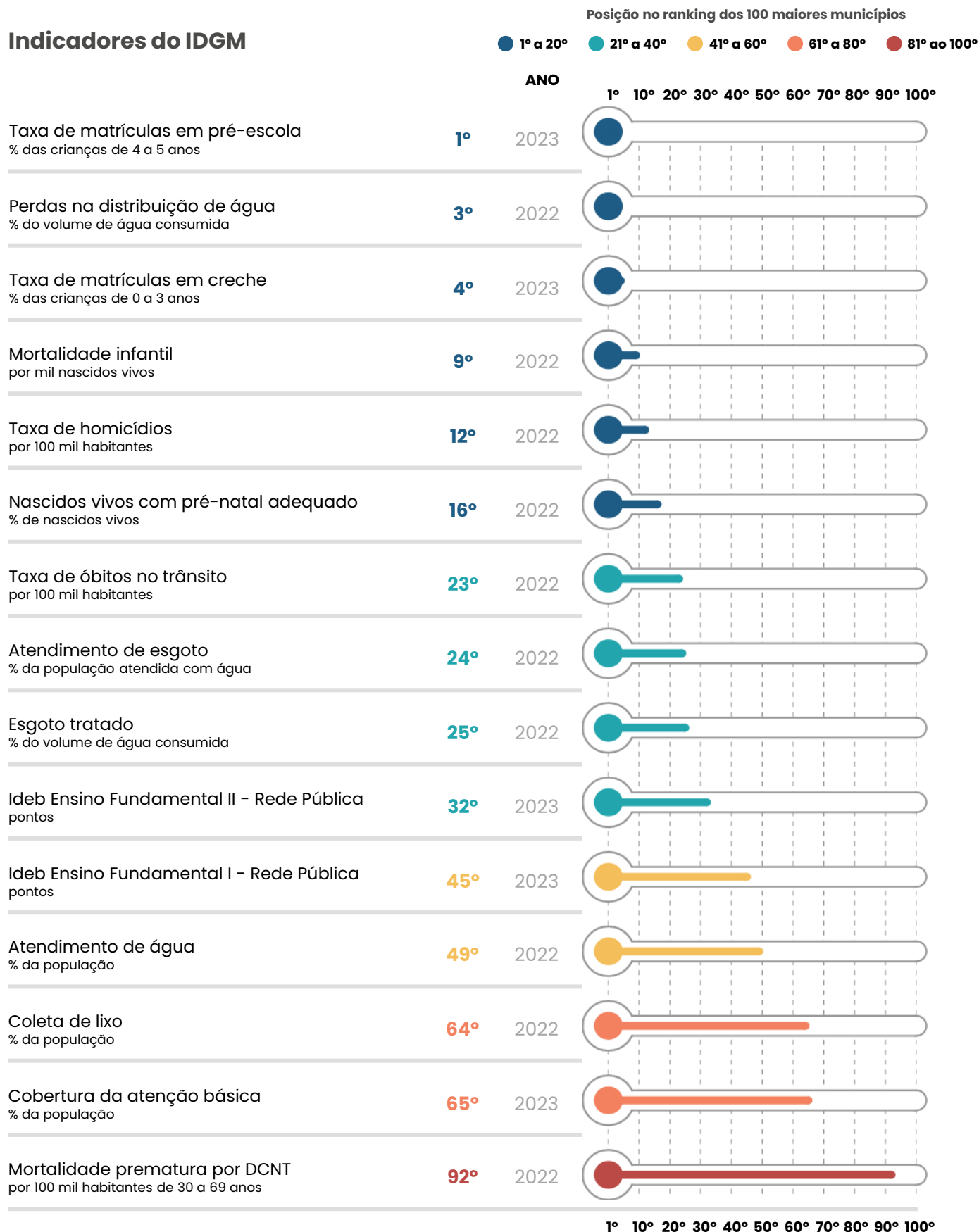

Nota: Fonte dos indicadores disponível na última página.

# Variações de posições na década



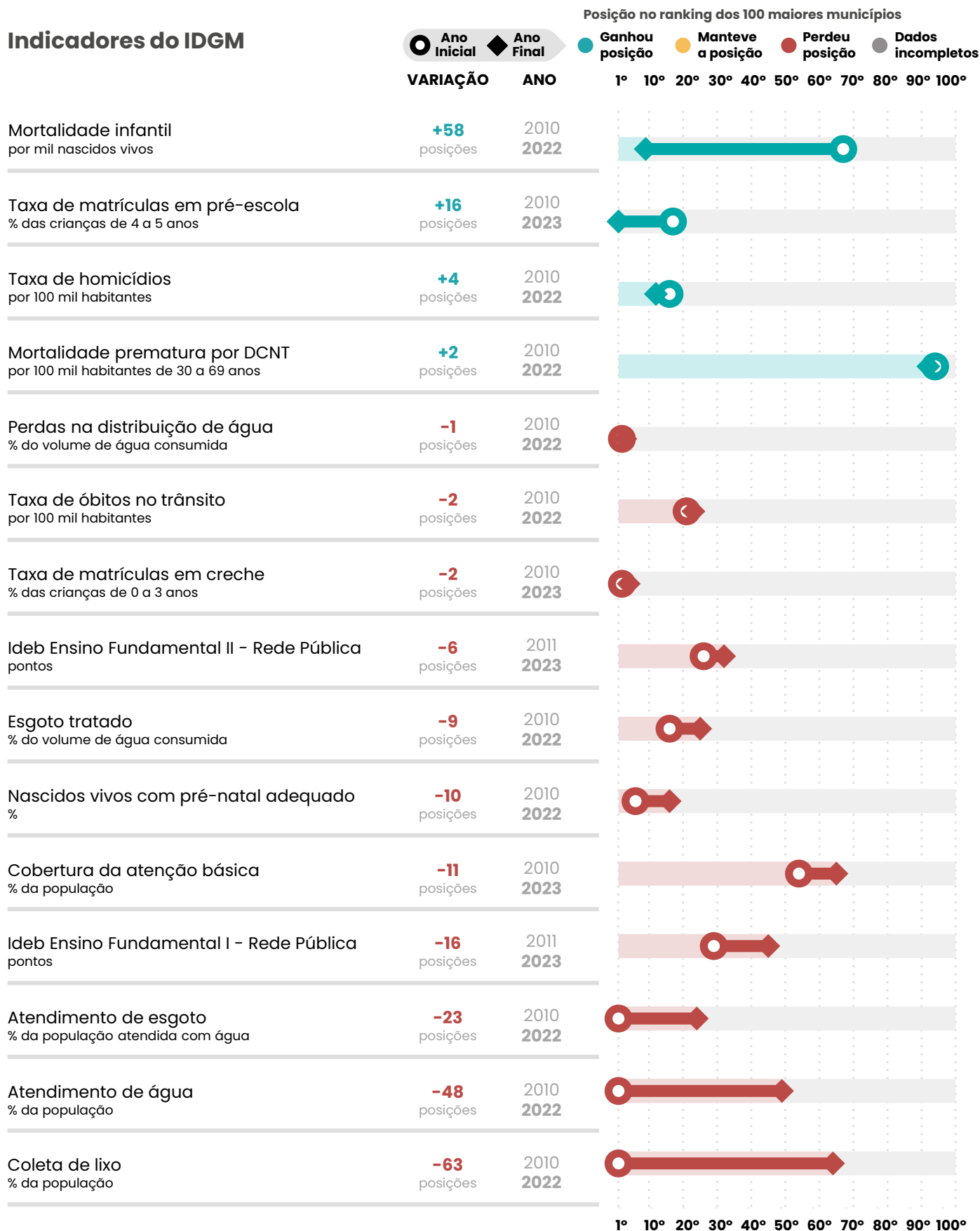

A figura ilustra a evolução do município no ranking dos 100 maiores municípios em cada um dos 15 indicadores do IDGM, apresentando a posição do município no ano inicial e ano final. O 1º lugar é ocupado pelo município com o melhor indicador e o 100º pelo município com o pior indicador.



Nota: Fonte dos indicadores disponível na última página.

# Síntese dos indicadores do IDGM

Confira o valor e a posição da cidade no ranking dos 100 maiores municípios brasileiros, bem como sua posição em relação às capitais, nos anos iniciais e finais de cada um dos 15 indicadores, nas quatro áreas do estudo.

 <b>Educação</b>	2010		2023	
	Índice	Posição	Índice	Posição
Taxa de matrículas em creche (% das crianças de 0 a 3 anos) <sup>1</sup>	53,4	2º	72,4	4º
Taxa de matrículas na pré-escola (% das crianças de 4 a 5 anos) <sup>1</sup>	87,6	17º	100,0	1º
	2009		2023	
	Índice	Posição	Índice	Posição
Ideb Ensino Fundamental I - Rede Pública <sup>2</sup>	5,5	29º	5,9	45º
Ideb Ensino Fundamental II - Rede Pública <sup>2</sup>	4,3	26º	5,1	32º
 <b>Saúde</b>	2010		2022	
	Índice	Posição	Índice	Posição
Mortalidade prematura por DCNT (por 100 mil habitantes de 30 a 69 anos) <sup>3</sup>	439,9	94º	394,7	92º
Nascidos vivos com sete ou mais consultas pré-natal (%) <sup>4</sup>	86,1	6º	82,7	16º
Mortalidade infantil (por mil nascidos vivos) <sup>4</sup>	13,7	67º	8,0	9º
	2010		2023	
	Índice	Posição	Índice	Posição
Cobertura da atenção básica (% da população) <sup>5</sup>	48,8	54º	68,9	65º
 <b>Segurança</b>	2010		2022	
	Índice	Posição	Índice	Posição
Taxa de homicídios (por 100 mil habitantes) <sup>3</sup>	12,2	16º	6,7	12º
Taxa de óbitos no trânsito (por 100 mil habitantes) <sup>3</sup>	15,0	21º	9,6	23º
 <b>Saneamento e Sustentabilidade</b>	2010		2022	
	Índice	Posição	Índice	Posição
Esgoto tratado (% do volume de água consumida) <sup>6</sup>	76,8	16º	81,9	25º
Perdas na distribuição de água (% do volume de água consumida) <sup>6</sup>	12,7	2º	16,8	3º
Atendimento de água (% da população) <sup>6</sup>	100,0	1º	98,3	49º
Coleta de lixo (% da população) <sup>6</sup>	100,0	1º	98,9	64º
Atendimento de esgoto (% da população atendida com água) <sup>6</sup>	100,0	1º	95,9	24º

<sup>1</sup>Censo Escolar e IBGE; <sup>2</sup>Inep; <sup>3</sup>DataSUS e IBGE; <sup>4</sup>DataSUS; <sup>5</sup>IEPS; <sup>6</sup>SNIS.

**DGM•2024**  
DESAFIOS DA GESTÃO MUNICIPAL





**Nova atualização em  
OUTUBRO DE 2024. Confira!**

[www.desafiosdosmunicipios.com.br](http://www.desafiosdosmunicipios.com.br)

**MacroPlan  
Analytics**

 <https://www.analytics.macroplan.com.br/>

 <https://www.macroplan.com.br/>

 (21) 2287-3293